DWG

->

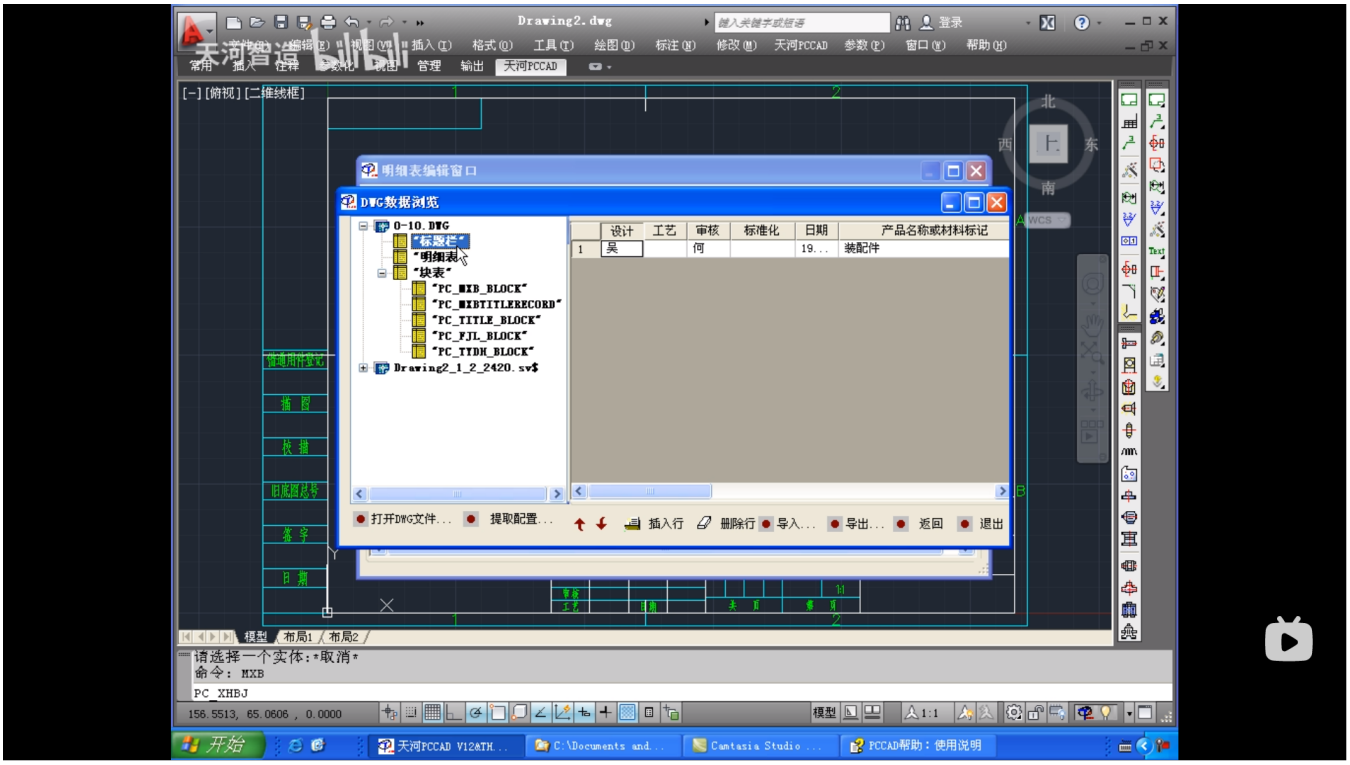
Drawing2.dwg
天河PCCAD
明细表编辑窗口
DWG数据浏览
0-10.DWG
"标题栏"
"明细表"
"块表"
"PC_MXB_BLOCK"
"PC_MXBTITLERECORD"
"PC_TITLE_BLOCK"
"PC_FJL_BLOCK"
"PC_TYDH_BLOCK"
Drawing2_1_2_2420.sv$
设计
工艺
审核
标准化
日期
产品名称或材料标记
装配件
打开DWG文件...
提取配置...
插入行
删除行
导入...
导出...
返回
退出
请选择一个实体:*取消*
命令: MXB
PC_XHBJ