52.

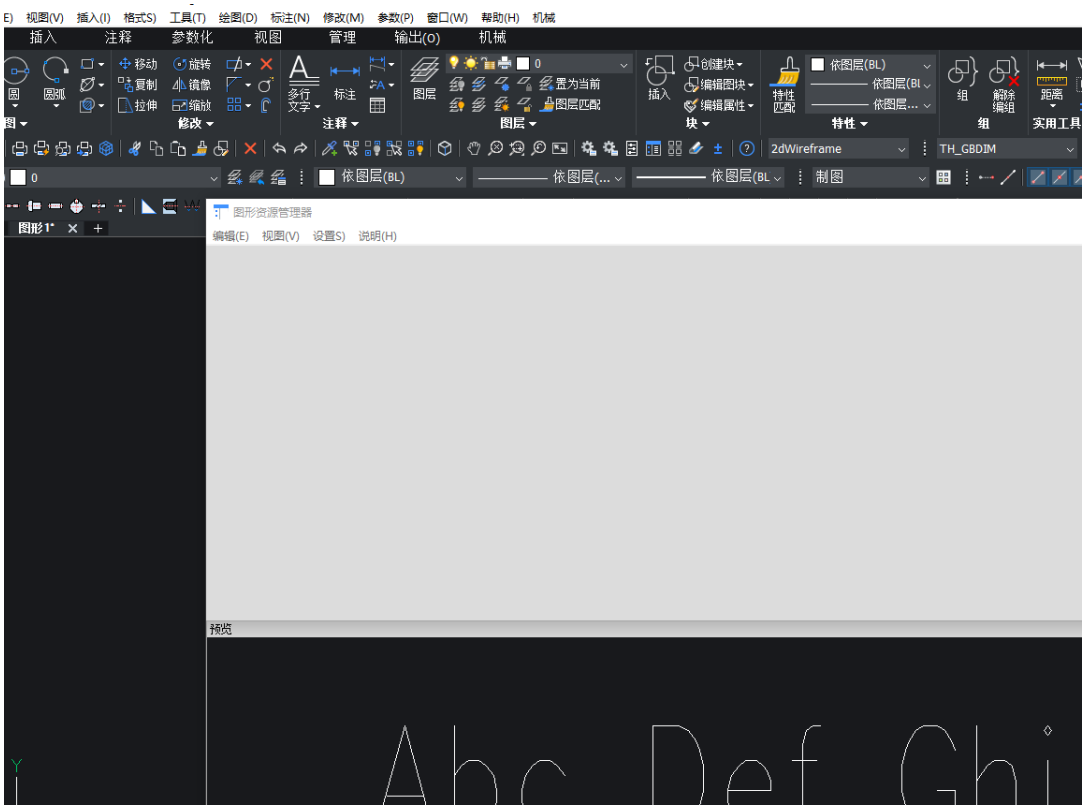
视图(V) 插入(I) 格式(S) 工具(T) 绘图(D) 标注(N) 修改(M) 参数(P) 窗口(W) 帮助(H) 机械
插入 注释 参数化 视图 管理 输出(O) 机械
移动 旋转
复制 镜像
拉伸 缩放
修改
多行文字 标注
注释
图层
置为当前
图层匹配
图层
创建块
编辑图块
编辑属性
插入
块
特性匹配
依图层(BL)
特性
组 解除编组
组
距离
实用工具
2dWireframe
TH_GBDIM
依图层(BL)
制图
图形1*
图形资源管理器
编辑(E) 视图(V) 设置S) 说明(H)
预览
Abc Def Ghi

“”“”“”“”“”“”

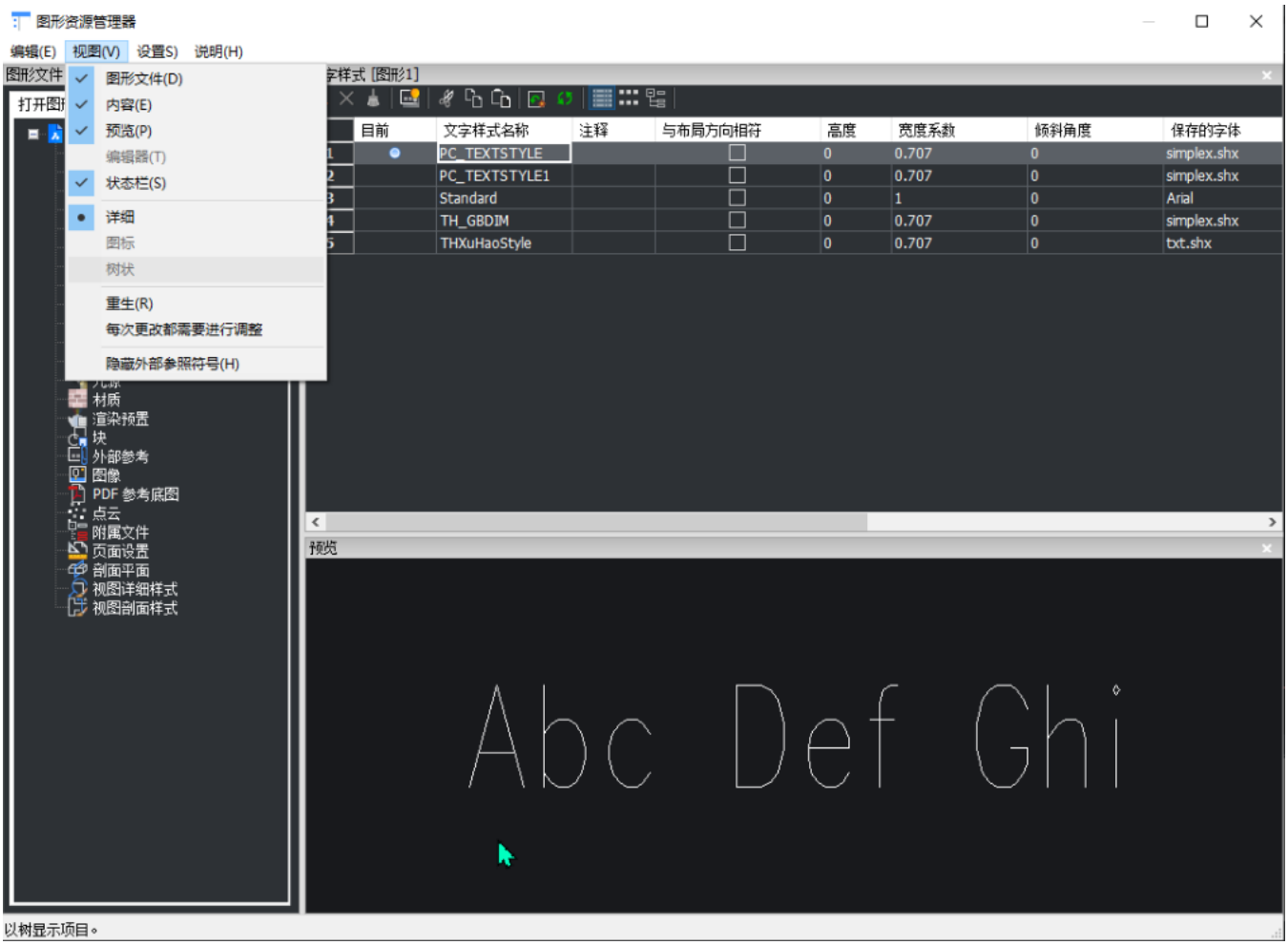
图形资源管理器
编辑(E)
视图(V)
设置(S)
说明(H)
图形文件
打开图
图形文件(D)
内容(E)
预览(P)
编辑器(T)
状态栏(S)
详细
图标
树状
重生(R)
每次更改都需要进行调整
隐藏外部参照符号(H)
字样式 [图形1]
目前
文字样式名称
注释
与布局方向相符
高度
宽度系数
倾斜角度
保存的字体
PC_TEXTSTYLE
PC_TEXTSTYLE1
Standard
TH_GBDIM
THXuHaoStyle
simplex.shx
Arial
txt.shx
材质
渲染预置
块
外部参考
图像
PDF 参考底图
点云
附属文件
页面设置
剖面平面
视图详细样式
视图剖面样式
预览
Abc Def Ghi
以树显示项目。